

COLORS

PIE MESA
REF.: 74214



Materiales

Estructura de aluminio pintado en polvo.

Dimensiones

Largo x ancho x alto: 62,5 x 62,5 x 72,5 cm.

Peso: 13,5 Kg.

Volumen: 0,37 m³.

Acabado

Color:

70 Blanco
Nieve



34 Blanco
Mineral



71 Azul
Cielo



74 Arena



75 Oxido



60 Taupe



79 Ficus



59 Negro



72 Terracota



56 Gris
Metalizado



Fecha: 10-11-2023

TAPAS REDONDAS

Ø 70 (REF.: 74314)
Ø 80 (REF.: 74309)
Ø 90 (REF.: 74307)

Materiales



Compacto o porcelánico



Teca natural o weathered de grado A,
con certificación FSC



Dimensiones compacto

Largo x ancho x alto:

Ø 70 x 1 cm

Peso: 6,6 Kg

Volumen: 0,04 m³

Ø 80 X 1 cm

Peso: 8,5 Kg

Volumen: 0,05 m³

Ø 90 X 1 cm

Peso: 10,6 Kg

Volumen: 0,06 m³

Dimensiones porcelánico

Largo x ancho x alto:

Ø 70 x 1,2 cm

Peso: 12,4 Kg

Volumen: 0,04 m³

Ø 80 x 1,2 cm

Peso: 16,1 Kg

Volumen: 0,05 m³

Ø 90 x 1,2 cm

Peso: 20,1 Kg

Volumen: 0,06 m³

Dimensiones teca

Largo x ancho x alto:

Ø 70 x 2 cm

Peso: 3,6 Kg

Volumen: 0,04 m³

Ø 80 x 2 cm

Peso: 4,6 Kg

Volumen: 0,05 m³

Ø 90 x 2 cm

Peso: 5,6 Kg

Volumen: 0,06 m³

Acabado Compacto

Beige



Negro



Blanco
Moncolor

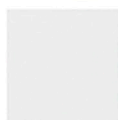

Taupé
Moncolor



Blanco
Marmolizado



Madera



Acabado Porcelánico

81 Blanco
Natural



82 Gris
Lava



87 Gris
Ocre

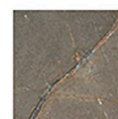

86 Gris
Basalto

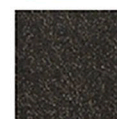

85 Blanco
Roto Vetado

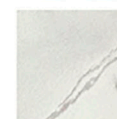

Acabado teca

Teca
Natural



Teca
Weathered



Fecha: 10-11-2023

Información Esencial: Guía de Mantenimiento de la Teca.

TAPAS CUADRADAS

70 x 70 (REF.: 74315)

80 x 80 (REF.: 74310)

90 x 90 (REF.: 74311)

Materiales



Compacto o porcelánico



Teca natural o weathered de grado A, con certificación FSC.



Dimensiones compacto

Largo x ancho x alto:

70 x 70 x 1 cm

Peso: 8,1 Kg.

Volumen: 0,04 m³

80 x 80 X 1 cm

Peso: 10,5 Kg

Volumen: 0,05 m³

90 x 90 X 1 cm

Peso: 13 Kg

Volumen: 0,06 m³

Dimensiones porcelánico

Largo x ancho x alto:

70 x 70 x 1,2 cm

Peso: 15,4 Kg.

Volumen: 0,04 m³

80 x 80 x 1,2 cm

Peso: 20,1 Kg.

Volumen: 0,05 m³

90 x 90 x 1,2 cm

Peso: 25,2 Kg.

Volumen: 0,06 m³

Dimensiones teca

Largo x ancho x alto:

Ø 70 x 2 cm

Peso: 4,6 Kg.

Volumen: 0,04 m³

Ø 80 x 2 cm

Peso: 5,9 Kg.

Volumen: 0,05 m³

Ø 90 x 2 cm

Peso: 7,2 Kg.

Volumen: 0,06 m³

Acabado Compacto

Beige



Negro



Blanco Moncolor



Taupé Moncolor



Blanco Marmolizado

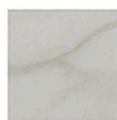

Madera

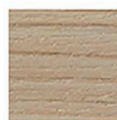

Acabado Porcelánico

81 Blanco Natural



82 Gris Lava



87 Gris Ocre

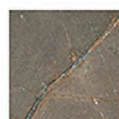

86 Gris Basalto



85 Blanco Roto Vetado



Acabado teca

Teca Natural



Teca Weathered



Fecha: 10-11-2023

Información Esencial: Guía de Mantenimiento de la Teca.