

Información para  
**distribuidores**



MASTERCRAFT

EXCLUSIVELY MADE WITH

**FRESH  
MEAT**





# AUTÉNTICOS HERE- DEROS DE MÜNSTER- LAND



## EL NUEVO BELCANDO® MASTERCRAFT

La carne es un bien preciado – de ahí que nos afanemos por prepararla lo mejor posible. Para **BELCANDO® MASTERCRAFT** procesamos exclusivamente carne fresca y renunciamos la harina de carne previamente secada,

empleada incluso en los alimentos secos de mejor calidad. Así conseguimos una preparación hasta ahora considerada imposible. Con nuestra especialmente cuidadosa tecnología de Fresh Meat, la carne fresca se procesa directamente como una croqueta. Nos permite omitir las fases previas de secado, y los ingredientes utilizados conservan su frescura hasta justo antes del procesamiento. Es el único modo de garantizar que la croqueta adquiera todo el sabor de la carne.

Con **BELCANDO® MASTERCRAFT** su perro notará la diferencia. Nuestras recetas no solo llevan gran cantidad de carne, sino también

ingredientes vegetales selectos, por lo que se toleran extremadamente bien. Los valiosos nutrientes de las verduras, hierbas y mezclas de bayas son un complemento adecuado a la carne fresca, acorde con los patrones de nutrición naturales de nuestros perros. Además, ingredientes especiales como arándanos rojos, algas Chlorella o semillas de chía contribuyen al bienestar del animal. Son parte de nuestro concepto nutricional holístico (integral), el eje de cada una de las recetas de **BELCANDO® MASTERCRAFT**.



# EMPRESA FAMILIAR DESDE 1963



DR. JÜRGEN WIGGER  
Propietario

ULRIKE PETERSHAGEN  
Propietario

„Como empresa familiar, nuestro labor para el bien de los animales jamás perdemos de vista los valores de lo colectivo y la cohesión. Y eso desde 1963.

Nuestro padre, cuya infancia transcurrió inmersa en la cultura del animal y la tierra de una empresa agraria, empezó fundando un pequeño negocio agrícola. Décadas después, BEWITAL se ha convertido en uno de los fabricantes más importantes de alimentos especiales para animales. En la actualidad, mi hermana y yo somos la segunda generación al frente de la empresa familiar. Tras asumir la

gerencia, quisimos crear algo nuevo junto con nuestro equipo experimentado. La relación comercial que mantenemos desde hace largos años con los mejores proveedores de carne fue una gran ayuda. Además, hemos desarrollado en nuestras cocinas una forma de elaboración única en el mundo, basada en un concepto nutricional sin parangón. El resultado es nuestra marca **BELCANDO® MASTERCRAFT**, obra maestra de nuestra cocina de pienso seco y húmedo. Queremos que su perro esté sano y

sea feliz por mucho tiempo – con **BELCANDO® MASTERCRAFT**.“

Atentamente Dr. Juergen Wigger



## SOSTENIBILIDAD – POR RESPONSABILIDAD CON EL MEDIOAMBIENTE, POR AMOR A LAS PERSONAS Y LOS ANIMALES

Nuestro deseo es alimentar a los perros de la mejor manera posible con productos naturales y, al mismo tiempo, proteger el medio ambiente. Por ello consideramos que es nuestro deber utilizar métodos de producción sostenibles. En la elaboración de **BELCANDO®** interviene un nuevo método de producción único en el mundo. Permite sustituir completamente la harina de carne, de uso muy extendido en pienso seco, por carne fresca. Es ecológico, puesto que suprime la producción de harina cárnica, un proceso intermedio devorador de enormes cantidades de energía y hasta ahora necesario en la producción de alimentos secos. Es por ello que el nuevo método ha contado con la financiación del programa de innovación medioambiental del Ministerio Federal de Medio Ambiente, Conservación de la Naturaleza, Construcción y Seguridad Nuclear alemán.

MÜNSTERLAND

 CALIDAD – MADE IN GERMANY

UMWELT  INNOVATIONS PROGRAMM



# CAZADOR EN CUERPO Y ALMA



## ¿POR QUÉ ES LA CARNE TAN IMPORTANTE PARA MI PERRO?

La carne contiene componentes decisivos para el crecimiento y la conservación de músculos, órganos, tendones y tejido conjuntivo, garantes de funciones corporales importantes.

Como especie de la familia de los carnívoros, los perros aprovechan especialmente bien la carne y metabolizan con facilidad los nutrientes que contiene, para formar estructuras propias del organismo. Además de numerosos aminoácidos esenciales (componentes de las proteínas), la carne contiene muchas vitaminas (sobre todo vitamina A y varias vitaminas del grupo B) y oligoelementos, como el hierro.

## NO UTILIZAMOS HARINA DE CARNE

Cuanto más fresca sea la carne al procesarla y cuanto más cuidadoso sea este procesamiento, menores serán las pérdidas de nutrientes y mayor será el placer de su perro.







## CALIDAD Y SEGURIDAD

Porque la carne fresca es el ingrediente más importante, pero también el más sensible, disponemos de una minuciosa gestión de calidad. Gran parte del labor del equipo de gestión de calidad gira en torno a la elaboración de alimentos para humanos. La mayoría de los controles se realizan en cuanto recibimos el producto, en nuestro propio laboratorio.

Encargamos a organismos independientes el examen de nuestra gestión de calidad.







20%  
INGREDIENTES  
HOLÍSTICOS

80%  
CARNE  
FRESCA

## NUTRICIÓN INTEGRAL

Para nosotros, una nutrición responsable es indisoluble de la frescura, la naturalidad y el equilibrio, claves para aumentar la calidad de vida del perro. Por eso, junto con nuestros nutricionistas, hemos adoptado un punto de vista holístico (integral) en la elaboración de las recetas de **BELCANDO® MASTERCRAFT**. Utilizamos materias primas de alta calidad mínimamente procesadas, sin perder ninguno de los componentes naturales fuente de proteínas, grasas e hidratos de carbono.

# CARNE FRESCA

+ ALGAS CHLORELLA



+ BAYAS



+ VERDURAS



+ HIERBAS



+ EXTRACTO DE ACEITUNA



## = NUTRICIÓN INTEGRAL

El primer lugar lo ocupa, naturalmente, la carne fresca, el "grosso" de nuestras recetas. Sin embargo, el perro no solo vive de la carne. Así que hemos puesto todo el esmero en la selección nuestros ingredientes vegetales, como amaranto, habas y guisantes. Estos nutrientes principales los completamos selectivamente con ingredientes que redondean el perfil de nutrientes del producto – y contienen parcialmente ingredientes favorecedores de la vitalidad y el bienestar de los perros.

El resultado, – fruto de la filosofía holística, – es un alimento canino que va más allá de la suma de sus ingredientes individuales.



LOS INGREDIENTES  
MARCAN  
LA DIFERENCIA





# ESTO ES LO QUE CONTIENE

## AMARANTO

Desde el tiempo de los aztecas, el amaranto es una fuente conocida de almidón sin gluten con un elevado contenido en proteínas, minerales y ácidos grasos insaturados. El amaranto pertenece a la familia Amaranthaceae, que incluye también verduras como la espinaca, la acelga y la remolacha.



## FRUTA

Utilizamos pulpa de manzana como fuente de fibra dietética, así como una mezcla de serbal, escaramujo, arándanos, bayas de sauco, grosellas y arándanos rojos. Esta mezcla es rica en vitamina C, pectinas y antioxidantes naturales. **Arándanos rojos:** Además de su alto contenido en antioxidantes naturales, también se les atribuye una función de apoyo de las vías urinarias.



## GARBANZOS

Los guisantes, cultivados desde el Neolítico, siguen siendo un alimento básico importante en la India y en México. Además de almidón, aportan cantidades considerables de aminoácidos esenciales, así como vitamina B1, B6 y ácido fólico.



## VERDURAS

Nuestra sabrosa mezcla de verdura está compuesta por las variedades autóctonas de la zanahoria, la chirivía, la remolacha y el puerro. Cada una de estas verduras fomenta las cualidades de **BELCANDO® MASTERCRAFT**: las zanahorias aportan caroteno y pectinas, en las chirivías rebosan el potasio y la vitamina C, la remolacha es abundante en vitaminas del tipo B (sobre todo ácido fólico) y el puerro contiene vitamina K, calcio y magnesio.



## HABAS

Las habas llevan esencialmente desde la Edad Media contribuyendo a la alimentación de la población, gracias a sus cosechas abundantes y buen perfil nutricional. Por cierto, solo utilizamos la parte rica en almidón de este ingrediente. Así, las partes específicas no digeribles – que ocasionalmente pueden provocar meteorismo – no se incluyen en el producto.



## RECETA SIN CEREALES NI PATATAS

Para muchos dueños, es esencial excluir el trigo de la alimentación de sus amigos de cuatro patas. De ahí la actual oferta de piensos para perros que sustituyen el trigo por patata. Las patatas se digieren fácilmente y muchos perros con alergias alimentarias las toleran sin problemas, pero siguen teniendo un índice glucémico alto. Esta circunstancia repercute en el aumento del nivel de glucemia después de la ingestión y, por lo tanto, en la reaparición de la sensación de hambre. Por eso, como fuente de hidratos de carbono para **BELCANDO® MASTERCRAFT**, hemos seleccionado, además de amaranto, habas y guisantes. No solo tienen un índice glucémico bajo; también contienen más proteínas valiosas, macroelementos y oligoelementos que el trigo. Así creamos una diversidad de nutrientes sana sin arriesgar la tolerabilidad del alimento.



## SEMILLAS DE CHÍA

La chía (*Salvia hispanica*) es un tipo de salvia originaria de Méjico. Las semillas de chía aportan una elevada proporción de ácidos grasos omega 3 y omega 6. Además, su potente acción expansiva favorece la digestión y la consistencia de las heces.



Una semilla de chía puede absorber una humedad equivalente a diez veces su propio peso.



El organismo absorbe con mayor rapidez los valiosos minerales.

## CAL DE ALGAS

Como la carne fresca contiene poco hueso y, en consecuencia, pocos minerales, hemos completado la receta con cal de algas (*Lithothamnium calcareum*). Se trata de algas rojas mineralizadas que se recolectan, entre otros lugares, en la costa de Irlanda. La cal procedente de las algas tiene varias ventajas: Además de calcio y fósforo, contiene 72 macroelementos y oligoelementos. Asimismo, el calcio de la cal de algas presenta una unión orgánica, que facilita su absorción por el organismo del perro.

## KRILL

Somos uno de los primeros fabricantes de alimentación para perros en incluir krill en las recetas. El krill son minúsculos crustáceos parecidos a las gambas que forman bandadas inmensas en el Antártico. El krill es rico en los importantes ácidos grasos omega 3 EPA y DHA, presentes como fosfolípidos y, por tanto, con una mejor biodisponibilidad probada. Además, el krill contiene gran cantidad de proteínas de alta calidad (aminoácidos esenciales), que vienen a completar eficazmente el perfil de aminoácidos de los piensos.



Krill - fuerza vital concentrada de la Antártida.

## EXTRACTO DE ACEITUNA

Las aceitunas, un componente destacado de la tan saludable "dieta mediterránea", son ricas en uniones fenólicas naturales (sustancias activas vegetales secundarias). Su mayor concentración la encontramos en el "agua de vegetación", producto, junto con aceite y restos sólidos, del prensado de las aceitunas. Cabe destacar el efecto antioxidante de esta unión; en particular, favorece el sistema cardiocirculatorio.



La potencia concentrada de la aceituna beneficia el corazón y la circulación sanguínea.

## ALGAS CHLORELLA

La *Chlorella vulgaris* es un conocido complemento alimenticio para humanos, con muchas propiedades beneficiosas para una alimentación integral. Estas se basan, entre otras cosas, en su excepcional contenido de clorofila, que confiere a este ingrediente su luminoso color verde. Además, la Chlorella contiene diferentes carotenos de elevado potencial antioxidante. Sin olvidar las diversas vitaminas, minerales, aminoácidos esenciales y ácidos grasos poliinsaturados que convierten al alga Chlorella en todo un "superalimento".



La pequeña alga que combate los radicales libres.



# NUESTRAS CINCO OBRAS MAESTRAS





# Menu CREATOR

## ALIMENTACIÓN MÁS VARIADA

El pienso seco BELCANDO® MASTERCRAFT está adaptado a las necesidades energéticas y nutritivas de los perros que participan activamente en la vida se "sus" amos. Sean grandes o pequeños, robustos o elegantes, La innovadora forma de croqueta cabe perfectamente en la boca de cualquier perro.

Hemos hecho especial hincapié en que cada variedad tuviera el mismo perfil nutritivo. Así podrá alternar a su antojo entre las distintas variedades o mezclarlas, sin temor a que su perro sufra problemas digestivos. Obsequie a su perro con todo el sabor a carne de las cinco variedades de pienso seco BELCANDO® MASTERCRAFT – o regáله cada día su favorita. ¡Con BELCANDO® MASTERCRAFT usted "crea" los menús de su perro!



## “¿QUÉ PREPARO HOY A MI PERRO?”



### EL MENÚ PARA CADA DÍA

Cada día todo el sabor de la carne. Da igual si su perro prefiere ternera o pescado. Con cualquiera de nuestras cinco variedades conquistará el paladar de su mascota. Pureza varietal al 100%: Ideal para perros alérgicos o sensibles.



**SIMPLE  
AND EASY**

0



### ¿TE APETECE UN CAMBIO?

¿Siempre ha querido deleitar a su perro y sueña con cambiarle a menudo el pienso? ¿Le preocupa que su perro no tolere los cambios de contenidos nutricionales? Con BELCANDO® MASTERCRAFT se acabó el problema. Porque todas las variedades son equilibradas, lo que le permite cambiar en todo momento.



**CHANGE  
THE VARIETY**



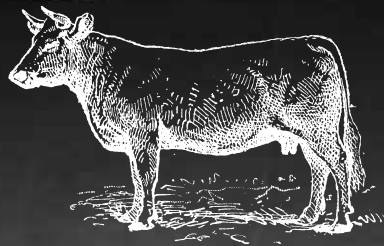

EXCLUSIVELY MADE WITH





# FRESH BEEF

**27%** | **15%**  
**PROTEÍNAS** | **GRASA**

**80%** **20%** **0%**

TERNERA FRESCA | INGREDIENTES HOLÍSTICOS | CEREALES, PATATA

**80% TERNERA FRESCA**

- + ALGAS CHLORELLA 
- + BAYAS 
- + VERDURAS 
- + HIERBAS 
- + EXTRACTO DE ACEITUNA 

**Composición:** carne de ternera fresca (80%); amaranto (5,5%); harina de guisantes; harina de habas (Vicia faba); garbanzos, secado; levadura de cerveza secada (1%, fuente de oligosacáridos beta-glucano y manano); zooplancton marino molido (krill, 0,8%); vainas de algarroba, secas; orujo de manzana, seco; fosfato dicálcico; aceite de cardo; semillas de chía (0,4%); verduras, secado (total: 0,3%; zanahorias, chirivías, remolacha, puerro); «Maërl» (0,3%, Lithothamnium calcareum); levaduras, hidrolizado; algas secas (0,2%, Chlorella vulgaris); cloruro de sodio; arándanos (0,06%); bayas silvestres, secado (total: 0,06%); bayas de serbal, escaramujos, arándanos, bayas de saúco, grosellas); hierbas, secadas (total: 0,06%); hojas de ortiga, raíz de genciana, centaurea menor, manzanilla, hinojo, alcaravea, muérdago, aquilea, hojas de zarzamora); cloruro de potasio; yucca schidigera; extracto de aceituna (0,003%, Olea europaea)



**= NUTRICIÓN INTEGRAL**



**Análisis de los componentes:**

proteínas	27,0%	contenido de grasa	15,0%
cenizas brutas	6,5%	fibras brutas	3,3%
humedad	10,0%	calcio	1,1%
fósforo	0,9%	sodio	0,3%

**Tamaños de envase:**

Nº de artículo 555105 - 0,5 kg  
 Nº de artículo 555115 - 2,2 kg  
 Nº de artículo 555125 - 10 kg

**Recomendaciones de alimentación:** Cantidad de alimento recomendada por animal en g/día

Peso del perro adulto	3 kg	5 kg	10 kg	15 kg	20 kg	25 kg	35 kg	50 kg	65 kg	80 kg
Normal	60 g	80 g	140 g	190 g	240 g	280 g	360 g	470 g	580 g	680 g
Activo	70 g	100 g	160 g	220 g	275 g	325 g	420 g	550 g	665 g	780 g



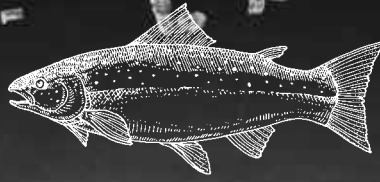

EXCLUSIVELY MADE WITH

# FRESH SALMON

**27%** | **15%**  
**PROTEÍNAS** | **GRASA**

**80%** | **20%** | **0%**  
**SALMÓN FRESCO** | **INGREDIENTES HOLÍSTICOS** | **CEREALES, PATATA**

**Composición:** salmón fresco (80%); amaranto (5,5%); harina de guisantes; harina de habas (Vicia faba); garbanzos, secado; levadura de cerveza secada (1%, fuente de oligosacáridos beta-glucano y manano); zooplancton marino molido (krill, 0,8%); vainas de algarroba, secas; orujo de manzana, seco; fosfato dicálcico; semillas de chía (0,4%); verduras, secado (total: 0,3%; zanahorias, chirivías, remolacha, puerro); «Maërl» (0,3%, Lithothamnium calcareum); salmón hidrolizado; algas secas (0,2%, Chlorella vulgaris); cloruro de sodio; arándanos (0,06%); bayas silvestres, secado (total: 0,06%); bayas de serbal, escaramujos, arándanos, bayas de saúco, grosellas); hierbas, secadas (total: 0,06%); hojas de ortiga, raíz de genciana, centaurea menor, manzanilla, hinojo, alcaravea, muérdago, aquilea, hojas de zarzamora); cloruro de potasio; yucca schidigera; extracto de aceituna (0,003%, Olea europaea)

**Análisis de los componentes:**

proteínas	27,0%	contenido de grasa	15,0%
cenizas brutas	6,5%	fibras brutas	3,3%
humedad	10,0%	calcio	1,1%
fósforo	0,9%	sodio	0,3%



**80% SALMÓN FRESCO**

- + ALGAS CHLORELLA 
- + BAYAS 
- + VERDURAS 
- + HIERBAS 
- + EXTRACTO DE ACEITUNA 

**NUTRICIÓN INTEGRAL**



**Tamaños de envase:**

- Nº de artículo 555305 - 0,5 kg
- Nº de artículo 555315 - 2,2 kg
- Nº de artículo 555325 - 10 kg

**Recomendaciones de alimentación:** Cantidad de alimento recomendada por animal en g/día

Peso del perro adulto	3 kg	5 kg	10 kg	15 kg	20 kg	25 kg	35 kg	50 kg	65 kg	80 kg
Normal	60 g	80 g	140 g	190 g	240 g	280 g	360 g	470 g	580 g	680 g
Activo	70 g	100 g	160 g	220 g	275 g	325 g	420 g	550 g	665 g	780 g



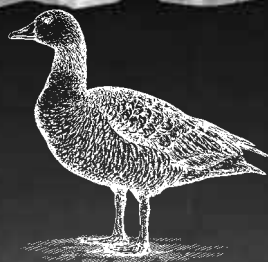

EXCLUSIVELY MADE WITH

# FRESH DUCK

**27%** | **15%**  
**PROTEÍNAS** | **GRASA**

**80%** | **20%** | **0%**  
 PATO FRESCO | INGREDIENTES HOLÍSTICOS | CEREALES, PATATA

**80% PATO FRESCO**

- + ALGAS CHLORELLA 
- + BAYAS 
- + VERDURAS 
- + HIERBAS 
- + EXTRACTO DE ACEITUNA 

**Composición:** carne de pato fresco (80 %); amaranto (5,5 %); harina de guisantes; harina de habas (Vicia faba); garbanzos, secado; levadura de cerveza secada (1 %, fuente de oligosacáridos beta-glucano y manano); zooplancton marino molido (krill, 0,8 %); vainas de algarroba, secas; orujo de manzana, seco; fosfato dicálcico; semillas de chía (0,4 %); verduras, secado (total: 0,3 %; zanahorias, chirivías, remolacha, puerro); «Maërl» (0,3 %, Lithothamnium calcareum); hígado de ave hidrolizada; algas secas (0,2 %, Chlorella vulgaris); cloruro de sodio; arándanos (0,06 %); bayas silvestres, secado (total: 0,06 %; bayas de serbal, escaramujos, arándanos, bayas de saúco, grosellas); hierbas, secadas (total: 0,06 %; hojas de ortiga, raíz de genciana, centauro menor, manzanilla, hinojo, alcaravea, muérdago, aquilea, hojas de zarzamora); cloruro de potasio; yucca schidigera; extracto de aceituna (0,003 %, Olea europaea)



**NUTRICIÓN INTEGRAL**



**Análisis de los componentes:**

proteínas	27,0%	contenido de grasa	15,0%
cenizas brutas	6,5%	fibras brutas	3,3%
humedad	10,0%	calcio	1,1%
fósforo	0,9%	sodio	0,3%

**Tamaños de envase:**

Nº de artículo 555205 - 0,5 kg  
 Nº de artículo 555215 - 2,2 kg  
 Nº de artículo 555225 - 10 kg

**Recomendaciones de alimentación:** Cantidad de alimento recomendada por animal en g/día

Peso del perro adulto	3 kg	5 kg	10 kg	15 kg	20 kg	25 kg	35 kg	50 kg	65 kg	80 kg
Normal	60 g	80 g	140 g	190 g	240 g	280 g	360 g	470 g	580 g	680 g
Activo	70 g	100 g	160 g	220 g	275 g	325 g	420 g	550 g	665 g	780 g





ESSENTIALLY MADE WITH

# FRESH TURKEY

**27%** | **15%**  
**PROTEÍNAS** | **GRASA**

**80%** | **20%** | **0%**  
 PAVO Y POLLO FRESCO | INGREDIENTES HOLÍSTICOS | CEREALES, PATATA

**80% CARNE DE AVE FRESCA**

- + ALGAS CHLORELLA 
- + BAYAS 
- + VERDURAS 
- + HIERBAS 
- + EXTRACTO DE ACEITUNA 

**Composición:** carne de ave fresca (80%; 50% pavo, 30% pollo); amaranto (5,5%); harina de guisantes; harina de habas (Vicia faba); garbanzos, secado; levadura de cerveza secada (1%, fuente de oligosacáridos beta-glucano y manano); zooplancton marino molido (krill, 0,8%); vainas de algarroba, secas; orujo de manzana, seco; fosfato dicálcico; semillas de chía (0,4%); verduras, secado (total: 0,3%; zanahorias, chirivías, remolacha, puerro); «Maërl» (0,3%, Lithothamnium calcareum); hígado de ave hidrolizada; algas secas (0,2%, Chlorella vulgaris); cloruro de sodio; arándanos (0,06%); bayas silvestres, secado (total: 0,06%); bayas de serbal, escaramujos, arándanos, bayas de saúco, grosellas); hierbas, secadas (total: 0,06%); hojas de ortiga, raíz de genciana, centaurea menor, manzanilla, hinojo, alcaravea, muérdago, aquilea, hojas de zarzamora); cloruro de potasio; yucca schidigera; extracto de aceituna (0,003%, Olea europaea)



**NUTRICIÓN INTEGRAL**



**Tamaños de envase:**

- Nº de artículo 555505 - 0,5 kg
- Nº de artículo 555515 - 2,2 kg
- Nº de artículo 555525 - 10 kg

**Análisis de los componentes:**

proteínas	27,0 %	contenido de grasa	15,0 %
cenizas brutas	6,5 %	fibras brutas	3,3 %
humedad	10,0 %	calcio	1,1 %
fósforo	0,9 %	sodio	0,3 %

**Recomendaciones de alimentación:** Cantidad de alimento recomendada por animal en g/día

Peso del perro adulto	3 kg	5 kg	10 kg	15 kg	20 kg	25 kg	35 kg	50 kg	65 kg	80 kg
Normal	60 g	80 g	140 g	190 g	240 g	280 g	360 g	470 g	580 g	680 g
Activo	70 g	100 g	160 g	220 g	275 g	325 g	420 g	550 g	665 g	780 g



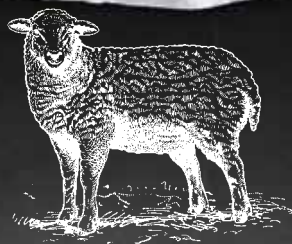

EXCLUSIVELY MADE WITH

# FRESH LAMB

**27%** | **15%**  
**PROTEÍNAS** | **GRASA**

**80%** | **20%** | **0%**  
 CORDERO FRESCO | INGREDIENTES HOLÍSTICOS | CEREALES, PATATA

**Composición:** carne, hígado y pulmón frescos de cordero (80%); amaranto (5,5%); harina de guisantes; harina de habas (Vicia faba); garbanzos, secado; levadura de cerveza secada (1%, fuente de oligosacáridos beta-glucano y manano); zooplancton marino molido (krill, 0,8%); vainas de algarroba, secas; orujo de manzana, seco; fosfato dicálcico; aceite de cardo; semillas de chía (0,4%); verduras, secado (total: 0,3%; zanahorias, chirivías, remolacha, puerro); «Maërl» (0,3%, Lithothamnium calcareum); hígado de cordero, hidrolizado; algas secas (0,2%, Chlorella vulgaris); cloruro de sodio; arándanos (0,06%); bayas silvestres, secado (total: 0,06%); bayas de serbal, escaramujos, arándanos, bayas de saúco, grosellas); hierbas, secadas (total: 0,06%; hojas de ortiga, raíz de genciana, centauro menor, manzanilla, hinojo, alcaravea, muérdago, aquilea, hojas de zarzamora); cloruro de potasio; yucca schidigera; extracto de aceituna (0,003%, Olea europaea)

**Análisis de los componentes:**

proteínas	27,0%	contenido de grasa	15,0%
cenizas brutas	6,5%	fibras brutas	3,3%
humedad	10,0%	calcio	1,1%
fósforo	0,9%	sodio	0,3%



**80% CORDERO FRESCO**

- + ALGAS CHLORELLA 
- + BAYAS 
- + VERDURAS 
- + HIERBAS 
- + EXTRACTO DE ACEITUNA 

**= NUTRICIÓN INTEGRAL**



**Tamaños de envase:**

- Nº de artículo 555405 - 0,5 kg
- Nº de artículo 555415 - 2,2 kg
- Nº de artículo 555425 - 10 kg

**Recomendaciones de alimentación:** Cantidad de alimento recomendada por animal en g/día

Peso del perro adulto	3 kg	5 kg	10 kg	15 kg	20 kg	25 kg	35 kg	50 kg	65 kg	80 kg
Normal	60 g	80 g	140 g	190 g	240 g	280 g	360 g	470 g	580 g	680 g
Activo	70 g	100 g	160 g	220 g	275 g	325 g	420 g	550 g	665 g	780 g



**MASTER-  
CRAFT  
NUESTRA  
OBRA  
MAESTRA**





# CORONA TU MENÚ







## TROZOS DE CARNE Y DE CORAZÓN CORTADOS DE LA PIEZA

- + CALDO DE CARNE
- + VERDURAS\*

= **100% SABOR**

## MEJORA NATURAL DEL SABOR

Los nuevos toppings de **BELCANDO® MASTERCRAFT** son el toque final perfecto para cualquier pienso seco. Los trozos de carne fresca se cuecen laboriosamente en su propio jugo y las verduras les dan el toque final. Por eso tienen una menor densidad energética que la comida húmeda clásica. Los toppings son "alimentos complementarios del pienso seco" - con ellos convertirá cualquier pienso seco en

una explosión de sabores fresca y natural para el perro. Sabroso, fresco y jugoso. Su perro se lo demostrará esperando con ilusión su siguiente menú fresco: ¡garantizado!

Con **BELCANDO® MASTERCRAFT** contará con todo lo necesario para una "alimentación canina" variada y podrá preparar cada día un nuevo menú en un tiempo récord.

Seleccione una o varias variedades del surtido pienso seco de **BELCANDO® MASTERCRAFT**, porque, como dice el refrán: En la variedad está el gusto. A continuación, dele el toque final con el Topping **BELCANDO® MASTERCRAFT** y ya tendrá listo el menú.



  
Menu CREATOR

  
**CORO  
NA TU  
MENÚ**



## EL DESTAQUE DIARIO

¿Su perro es todo un sibarita? ¿Le apasiona el sabor de crujientes croquetas y tiernos trozos de carne nadando en un sabroso caldo? Entonces nuestros toppings son la solución ideal. Y es que: El equilibrio armoniza el conjunto del menú, coronado por cada una de las porciones. ¿Qué tal probar ternera fresca con un topping de pavo o una de las otras variadas posibles?





# TOPPINGS

## PATO CON PATATA DULCE

**Composición:**  
carne y corazón de pato (50 %); caldo de carne de pato (44 %); batata, boniato (6 %)



## TERNERA CON PATATAS

**Composición:**  
carne y corazón de ternera (50 %); caldo de ternera (44 %); zanahorias (6 %)



## SÁLMON CON BRÓCOLI

**Composición:**  
salmón (50 %); caldo de salmón (44 %); brécol (6 %)



## PAVO CON PEREJIL

**Composición:**  
carne y corazón de pavo (50 %); caldo de carne de pavo (49,9 %); perejil (0,1 %)



## CORDERO CON GUISANTES

**Composición:**  
carne de cordero libre de grasa (50 %); caldo de carne de cordero (44 %); guisantes (6 %)



## SUPLEMENTO DIETÉTICO PARA PERROS

**Análisis de los componentes:**

	pato	ternera	salmón	pavo	cordero
proteínas	9,0%	9,0%	7,5%	9,0%	9,0%
contenido de grasa	3,0%	5,0%	6,0%	5,0%	5,0%
cenizas brutas	0,5%	0,5%	0,5%	0,5%	0,5%
fibras brutas	0,1%	0,1%	0,1%	0,1%	0,1%
humedad	85,0%	85,0%	85,0%	85,0%	85,0%

**Recomendaciones de alimentación:**

Este suplemento debe ser alimentado con un alimento completo balanceado como el pienso seco BELCANDO® MASTERCRAFT. Un saco de BELCANDO® MASTERCRAFT topping 20g de sustituye un pienso seco de BELCANDO® MASTERCRAFT.



# ASÍ FAVORECEMOS SUS VENTAS

BIENVENIDO A LA  
SECCIÓN DE CARNES

CARTEL PARA  
EXPOSITORES

RECOMENDACIONES DE USO

LETRERO DISTINTIVO

FOLLETO

VASOS MEDIDORES

PORTAETIQUETAS





## LETRERO DISTINTIVO

### Letrero distintivo para estanterías (kit)

Inspire a su clientela con nuestras novedades. Los letreros distintivos para estanterías caben perfectamente en nuestros rieles de escáner.

Nº de artículo 355717



## ETIQUETADO DE ESTANTES

### Etiquetado de estantes

¡Una gran ayuda! No deje de utilizar nuestras etiquetas para estantes, con una breve descripción del producto, número de artículo, código de barras EAN y un campo en blanco para que ponga el precio. Nº de artículo 356005

### Folleto

Guía versátil para los clientes. Hay quien busca información antes de hacer su elección y otros piden opinión sobre sus elecciones. Tenemos un folleto bien organizado con una visión general de nuestra completa gama que satisfará las necesidades de todos.

Nº de artículo 355095

## FOLLETO



## VASOS MEDIDORES

### Vasos medidores

¡Prácticos y gratis! Los vasos medidores son más que un regalo: aparte de una ayuda práctica e higiénica para medir la comida, es una forma de fidelizar clientes; los pequeños regalos hacen que queden satisfechos.

Nº de artículo 353995

## RECOMENDACIONES DE USO

### Recomendaciones de uso

¿Qué productos se pueden mezclar? ¿Cómo funciona la alimentación mixta? La recomendación de uso proporciona la información correcta en el punto de venta.

Nº de artículo 356015



## CARTEL PARA EXPOSITORES



### Cartel para expositores

Para coronar su estante de ventas. Para estanterías de 1,25 m.

Nº de artículo 356025

## SOPORTES



### Soporte para folletos (metal)

Nº de artículo 353282



### Soporte para vasos medidores (metal)

Para los vasos medidores  
Nº de artículo 353270

## PORTAETIQUETAS

### Inserción del estante (juego)

Orientación óptima en cualquier nivel. Adecuados para todos los rieles de estantería MASTERCRAFT. Anchura reducible 1,25 m / 1 m.

Nº de artículo 356045

NUEVO! TOPPING PARA EL PIENSO SECO *Corona tu menú*



ES



MASTERCRAFT

## ARGUMENTOS CONVINCENTES EN POCAS PALABRAS:

- **80% CARNE FRESCA**
- **20% INGREDIENTES HOLÍSTICOS**
- **RECETA SIN CEREALES NI PATATAS**
- **5 SABORES NUEVOS CON**  
distintas posibilidades de uso: pueden alternarse  
o combinarse (p. ej., cordero con pavo o ternera)
- **JUGOSOS TOPPINGS**  
para dar el toque final al menú