

INDICACIONES

- ▶ Obesidad
- ▶ Diabetes mellitus
- ▶ Colitis, diarrea crónica, estreñimiento
- ▶ Hiperlipidemia
- ▶ Colestasis



SPECIFIC® FRW WEIGHT REDUCTION

PROPIEDADES Y FUNCIONES DE SU COMPOSICIÓN

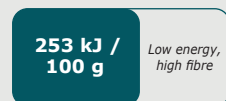

El **bajo contenido en grasa** y el **elevado contenido en fibra** proporcionan una densidad energética reducida. Esto permite que incluso en los períodos de pérdida de peso, se pueda administrar una cantidad de comida considerable para saciar el apetito del gato.

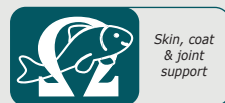

Los **ácidos grasos omega-3 (EPA y DHA)**, ayudan a mantener la normal movilidad en las articulaciones de los gatos obesos y también favorecen la salud de la piel y el pelo.

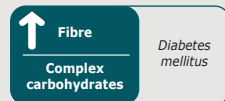

El **contenido de carbohidratos complejos** y el **alto nivel de fibra** favorecen la liberación gradual de glucosa de la dieta, haciéndola adecuada para gatos con diabetes mellitus.



El **elevado contenido proteico asegura el mantenimiento de los músculos** y que el apetito del gato sea saciado durante el período de reducción de peso. La **L-carnitina** transporta los ácidos grasos al interior de la mitocondria y estimula la oxidación de las grasas y la conservación de los músculos.

INFORMACIÓN ADICIONAL

- ▶ Para obtener un resultado satisfactorio con el programa de pérdida de peso, es esencial que el propietario del gato esté motivado y que el animal sea alimentado solamente con SPECIFIC® FRD/FRW Weight Reduction. Para propietarios que ocasionalmente quieran “mimar” a su gato se recomienda que utilicen SPECIFIC® FRW Weight Reduction para ello.
- ▶ Tras alcanzar el peso ideal, es importante que se siga controlando periódicamente el peso del gato y que se ajuste la cantidad a administrar en cada caso.
- ▶ En la mayoría de los regímenes para el control de la diabetes mellitus se recomienda que la ración diaria se divida en dos tomas. Los tiempos de las comidas se determinarán normalmente en función de la actividad de la insulina en cada paciente.
- ▶ El **contenido en fibra (soluble e insoluble) aumentado** en SPECIFIC® FRW Weight Reduction hace que sea una dieta apropiada también para el manejo de la hiperlipidemia y la colestasis.
- ▶ El bajo contenido en grasa de SPECIFIC® FRW Weight Reduction también la hace adecuada para el tratamiento de la hiperlipidemia y la colestasis.
- ▶ Puesto que SPECIFIC® FRW Weight Reduction se administra generalmente en cantidades limitadas, se han incrementado ligeramente los niveles de **minerales y vitaminas liposolubles**.

NO RECOMENDADAS PARA

- ▶ Gatitos y hembras gestantes o en lactación con necesidades elevadas de energía.

CONTENIDO NUTRICIONAL

Nutriente	Contenido por 100 g	Contenido por MJ
Energía metabolizable kJ	297	
Proteína g (bruta)	9,0	30,3
Grasa g (bruta)	2,2	7,5
Carbohidratos g (ELN)	4,9	16,7
Fibra g (bruta)	4,0	13,5
Calcio g	0,20	0,67
Fósforo g	0,18	0,60
Magnesio g	0,011	0,038
Sodio g	0,09	0,29
Almidón g	5,1	17,2
Azúcar g	<1	<3,2
L-carnitina mg	7	24
Ácidos grasos omega-3 g	0,09	0,30
Relación n-3:n-6	1:3	1:3
Agua g	78,6	

Para un análisis más detallado, ver **Información Técnica de SPECIFIC®**

INGREDIENTES

Cerdo, pescado blanco, maíz, celulosa en polvo, vitaminas y oligoelementos (incluyendo elementos traza quelatados), huevo en polvo, cáscara de Plantago psyllium, harina de algas (fuente de DHA), minerales, taurina, L-carnitina.

No contiene colorantes o aromatizantes artificiales.

GUÍA DE ALIMENTACIÓN EN GRAMOS POR DÍA

Durante un periodo de reducción de peso, se recomienda administrar al gato solamente el 65% de la cantidad aconsejada de SPECIFIC® FRW Weight Reduction para gatos normales. En caso de que el gato no pierda peso, puede ser necesario reducir más la cantidad diaria. En gatos obesos, debe evitarse la pérdida de peso demasiado acelerada ya que puede causar lipidosis hepática.

Los requerimientos individuales diarios pueden variar en función de factores como raza, entorno, estación, actividad, etc. Por esta razón, es aconsejable monitorizar de forma continuada la condición y el peso corporal del gato, ajustando la cantidad de alimento en función de las necesidades.

	*	**	***
kg	Diabetes mellitus g	g	Reducción g
1	105-140	85-105	70-85
2	170-225	135-170	115-135
3	220-295	175-220	150-175
4	270-355	215-270	185-215
5	310-415	250-310	215-250
6	350-470	280-350	240-280
7	390-520	310-390	265-310
8	425-565	340-425	290-340
9	460-615	370-460	315-370
10	495-660	395-495	340-395
11	530-700	420-530	360-420
12	560-745	445-560	385-445

- * Gatos normales/gatos con diabetes mellitus
- ** Control del peso en gatos con tendencia a la obesidad
- *** Reducción de peso en gatos obesos

1 canflex de 100 g de SPECIFIC® FRW Weight Reduction puede reemplazar 23 g de SPECIFIC® FRD Weight Reduction